

# Como... Redecorar un cuarto de bebé



**Tiempo:**  
1 tarde



**Dificultad:**  
Fácil



### PASO 1: Preparación de la superficie

Limpia las paredes con una cubeta de agua con jabón y una esponja para eliminar la suciedad antes de pintar.



### PASO 2: Mide

Después de que las paredes se hayan secado, use una vara de medir para medir la forma de fondo del diseño.

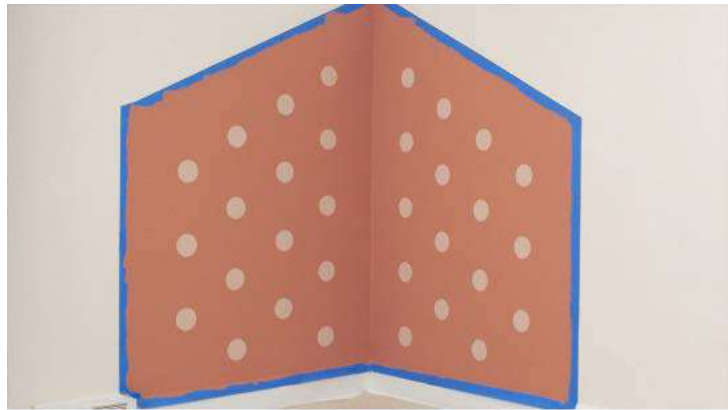
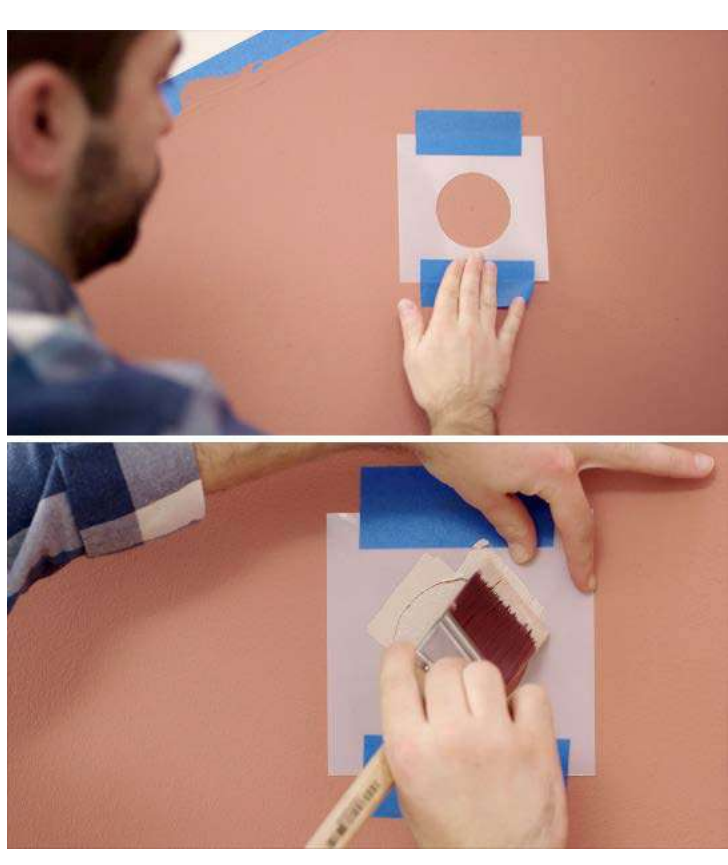
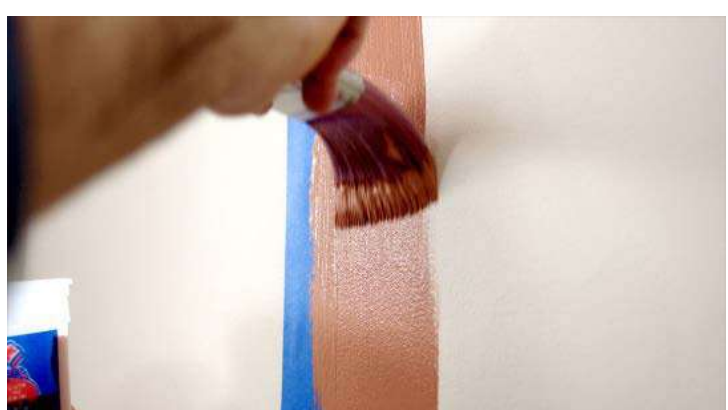

### Descripción del proyecto

Haga que el rincón de lectura en el cuarto del bebé se destaque con una pared decorativa de diseño geométrico.

### ¿Qué necesitas para este proyecto?

- Esponja
- Cubeta
- Lápiz
- Vara de medir
- Cinta Hystik 835**
- Removedor de pintura
- Brocha de Poliéster Painter Plus GBS de 2 1/2"**
- Rodillo Purdy White Dove de 9 3/8"**
- Pintura Excello Látex Libre de Olor**

### Colores que usamos:

- Rojo Dust SW 9006
- Sashay Sand SW 6051

### PASO 3: Usa la cinta

Use la cinta de pintor Hystik 835 para pegar su diseño. Asegúrese de pegar con cinta adhesiva el exterior de sus marcas.

### PASO 4: Pinta

Use la brocha de 2 1/2" y Excello Látex Libre de Olor (Rojo Dust SW 9006) para pintar el borde de la forma de fondo. Luego use el rodillo de 9" para pintar el resto de la forma, asegurándose de que la pintura se aplique de la manera más uniforme posible.

Consejo: el uso de un rodillo acelera el proceso de pintar y le ayuda a aplicar la pintura de manera uniforme.

### Paso 5: Diseña

Una vez que la pintura se haya secado por completo (4-6 horas), use una vara de medir y un lápiz para marcar el centro de los puntos como guía para su plantilla. (Nuestros puntos estaban espaciados aproximadamente a 10" entre sí verticalmente y 8" entre sí horizontalmente).

### Paso 6: Usa una plantilla

Coloca la plantilla (cortamos la nuestra de un trozo de hoja de plástico) sobre la primera marca y asegura la parte superior e inferior de la plantilla con cinta de pintor Hystik 835 para que no se mueva durante la aplicación de pintura. Con una brocha de 2" y Excello Látex Libre de Olor (Sashay Sand SW 6051), haga trazos desde el exterior del punto hacia el centro para mantener el borde del círculo nítido.

### Paso 7: ¡Deja secar y disfruta!



Esríbenos a WhatsApp:



- Guatemala (502) 2202-9999
- El Salvador (503) 2133-2333
- Tegucigalpa (504) 2283-8757
- San Pedro Sula (504) 2564-5050
- Nicaragua (505) 2248-9272
- Costa Rica (506) 2216-4040
- Panamá (507) 321-8282